

CSB
sistem



Soluzione gestionale per la PMI

COMPANY è la soluzione software gestionale per la PMI di CSB Sistemi. Facile da installare e da utilizzare, funzionalmente completo e dotato di una base dati ricca e strutturata, si inserisce in modo naturale nel contesto degli strumenti Office e Communication indispensabili per la soluzione delle variegata esigenze dell'azienda moderna.



1

Semplicità a disposizione della gestione aziendale.



2

Garanzia di aggiornamento e salvaguardia degli investimenti.



3

Supporto locale qualificato: i Dealer CSB Sistemi.



4

Adeguamento tecnologico a sostegno delle aziende in crescita.



4 elementi chiave che assicurano futuro alla tua Azienda.

Contabilità Generale

Il modulo della Contabilità Generale, con la sua estensione di Contabilità Iva, permette una gestione completamente automatica della prima nota contabile con tutti i suoi sviluppi. In particolare, attraverso questo modulo, è possibile ottenere la memorizzazione delle transazioni contabili aziendali, la stampa del Giornale di Contabilità, delle schede dei sottoconti ed una nutrita serie di tabulati e visualizzazioni che forniscono all'utente un'immediata ed approfondita visione della situazione contabile dell'azienda.

Punti di forza

- Causali contabili parametriche guidano l'input semplificando e controllando il lavoro dell'operatore.
- Operazioni contabili semplici e flessibili, offrono automaticamente le c/partite ottimali ad ogni scrittura contabile, senza necessità di richiamo mediante alcun codice.
- Numero di c/partite illimitato a fronte di ogni articolo contabile.
- Controllo coerenza scritture con segnalazione immediata di scritture sbilanciate.
- Riclassificazione del piano dei conti per bilanci alternativi.
- Controllo coerenza dei dati prima della stampa dei registri fiscali.
- Sofisticata e flessibile gestione del portafoglio effetti.
- Gestione globale della Valuta estera con verifiche e compensazione automatica delle differenze di cambio.
- Gestione automatica del meccanismo del REVERSE CHARGE.
- Gestione automatica dell'I.V.A ad esigibilità differita.
- Integrazione totale con la gestione dei Cespiti Ammortizzabili.
- Gestione completa delle ritenute d'acconto e gestione degli appositi registri.
- Gestione automatica della Contabilità Analitica, mediante facili parametri.
- Integrazione con la gestione Scambi Intracomunitari.
- Integrazione con la contabilità finanziaria Clienti / Fornitori.
- Integrazione con le Disposizioni di Pagamento (Bonifici).
- Interrogazione dati semplice ed immediata.

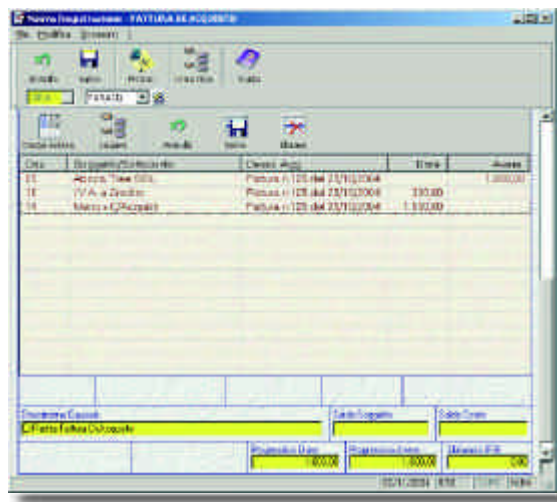

Funzionalità

Possibilità di registrare movimentazioni direttamente in **valuta estera** ed avere, in qualsiasi lista o scheda, gli importi espressi sia nella divisa interna che nella divisa originaria.

Mediante i test presenti sulle causali contabili, vengono gestiti automaticamente i collegamenti con:

- Contabilità Analitica.
- Gestione Adempimenti sostituto d'imposta.
- Scambi Intracomunitari.
- Gestione Cespiti Ammortizzabili.

Molteplici controlli di congruità dei dati, limitano le possibilità di errore nella stampa dei tabulati fiscali, quali Giornale di Contabilità, Registri e Liquidazione Iva.

Dai semplici menù operativi, vengono eseguiti tutti i programmi che costituiscono la base per lo sviluppo di tutta la problematica della Contabilità Generale.

Contabilità Analitica

Il modulo di Contabilità Analitica permette la suddivisione dei costi e/o dei ricavi contabili a centri di responsabilità ossia unità organizzative aziendali.

La Contabilità Analitica è lo strumento contabile di supporto per l'attività di direzione e controllo della gestione aziendale.

Una delle caratteristiche principali della Contabilità Analitica è quella di rilevare i valori aziendali (costi o ricavi) nel periodo in cui si è rilevata la loro competenza economica, cioè il periodo in cui l'evento si è verificato (in genere tale periodo coincide con il mese oppure con il trimestre).

La data dell'evento finanziario è irrilevante.

Punti di forza

- Piano dei Conti per Contabilità Analitica.
- Ripartizione automatica importo costo/ricavo contabile mediante dei legami tra Contabilità Generale ed Analitica.
- Gestione extra contabile semplice e veloce.
- Raffronto semplice ed immediato tra Contabilità Generale e Contabilità Analitica.
- Diverse stampe e visualizzazioni che forniscono all'utente un'immediata ed approfondita visione della situazione per unità organizzative aziendali.

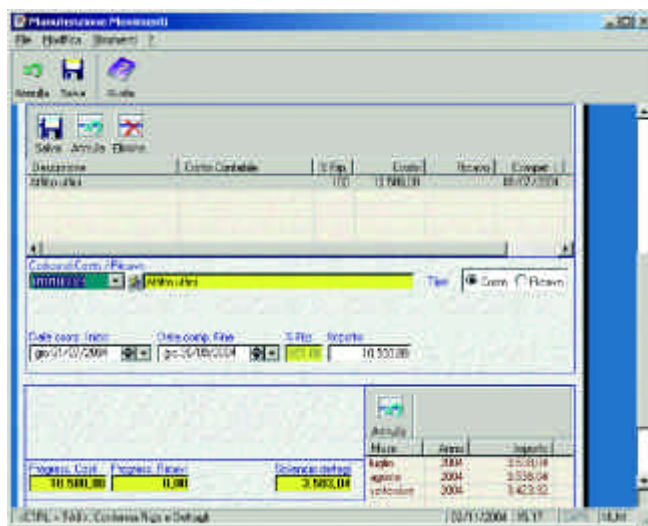

Funzionalità

Con l'introduzione dei movimenti contabili da Contabilità Generale o durante l'emissione di fatture di vendita, è possibile inserire i dati relativi alla Contabilità Analitica, in maniera manuale o automatica.

Appositi programmi ne consentono la manutenzione e numerose liste danno un'immediata visione della situazione per unità organizzative aziendali.

Possibilità di gestire la Contabilità Analitica in maniera extra-contabile, di assegnare una competenza temporale e di agganciarsi a scritture contabili già inserite.

E' una contabilità interna che integra la Contabilità Generale e serve agli organi operativi aziendali.

Gestione Vendite

Il modulo di Gestione Vendite permette l'elaborazione globale dei documenti di vendita (documenti di trasporto, fatture, fatture di corrispettivo, note di accredito...), oltre alla gestione completa di tutti i documenti in entrata e/o uscita dall'azienda, quali Ordini Clienti / Fornitori, Documenti di C/Lavorazione (se attivati).

Punti di forza

- Gestione documenti unificata in un unico programma, per semplificare l'operatività e ridurre le possibilità di errore.
- Inserimento dati mediante lettore di Codici a Barre.
- Saldo di rischio con individuazione immediata dei soggetti "esposti".
- Fattura immediata, differita e di corrispettivo.
- Ricevute fiscali e scontrini.
- Bollettazione/Fatturazione da Ordini o estemporanea.
- Sconti gestiti con ampia casistica: incrocio condizioni cliente-articolo, sconti additivi in cascata, sconto merce, sconto di chiusura e di pronta cassa.
- Provvigioni a matrice con incrocio agente-articolo, verifiche sugli sconti applicati, maturazione provvigioni su saldo partita o scadenza.
- Listini prezzi illimitati, anche in valuta estera, personalizzabili per singolo cliente.
- Omaggi gestiti in modo completo e funzionale.
- Registrazione automatica della movimentazione contabile, di magazzino e dell'ordinato.
- Parametrizzazione dei campi in input, in base al documento in emissione, per un inserimento veloce e "mirato" dei dati.
- Gestione integrata del Contributo Ambientale CONAI.
- Invio automatico Documenti via E-mail o fax.
- Generazione Documenti in formato PDF (acrobat) per eventuale archiviazione ottica.
- Interrogazione dati semplice ed immediata.

Funzionalità

Unico programma per l'introduzione, la variazione, l'annullamento e la consultazione dei documenti.

I dati relativi ai documenti di vendita saranno utilizzati per la generazione dei movimenti contabili e statistici relativi alla Contabilità Generale, al Magazzino ed alle Partite Aperte. Stampa immediata e/o differita dei documenti registrati.

Acquisizione dati mediante lettore di codici a barre (senza limitazioni al tipo di codice a barre), che consente di velocizzare notevolmente l'emissione dei documenti; indispensabile soprattutto per la vendita "al banco".

Gestione del saldo di rischio, per conoscere immediatamente la situazione debitoria del cliente ed al momento più opportuno. Gestione agenti con possibilità di provvigioni sia a percentuale che ad importo unitario, calcolata sul rigo di vendita o sul totale del documento (provvigioni di chiusura).

Possibilità di gestire tutti i documenti (di vendita e non) direttamente in valuta estera e di avere, in qualsiasi lista o scheda, gli importi espressi sia nella divisa interna che in quella originaria.

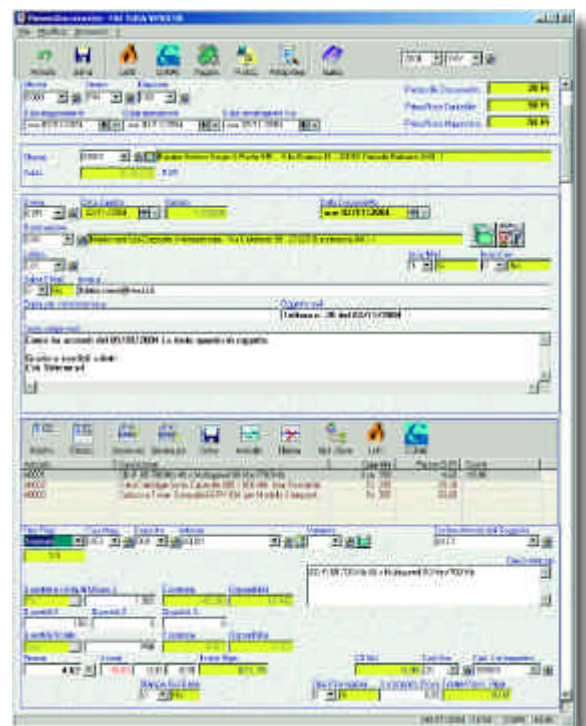

Magazzino

Il modulo di gestione del Magazzino permette la completa gestione del magazzino e dei suoi sviluppi gestionali, amministrativi e statistici.

In particolare, attraverso di esso, è possibile ottenere la consultazione delle schede degli articoli e delle categorie fiscali con una nutrita serie di tabulati e visualizzazioni, che forniscono all'utente un'immediata ed approfondita visione della situazione del magazzino.

Punti di forza

- Codifica del codice articolo di magazzino di 15 caratteri alfanumerici abbinati a multi deposito.
- Gestione varianti (3 caratteri alfanumerici) associate agli articoli.
- Gestione depositi con numero illimitato.
- Unità di misura secondaria con coefficienti di trasformazione per gestire le confezioni.
- Descrizione articoli in lingue estere, senza limiti nel numero di lingue gestite.
- Scritture di magazzino con c/partite automatiche senza ripetizione degli input.
- Valorizzazione del magazzino LIFO senza limite di esercizi.
- Valorizzazioni aziendali per le varie tipologie di costo (standard, ultimo, medio, statistico).
- Interrogazione dati semplice ed immediata.
- Gestione movimentazioni per codice Lotto.

Funzionalità

Gestione delle Varianti associata al codice dell'articolo, per una codifica fino a 18 caratteri alfanumerici.

Aggiornamento automatico dell'approvvigionamento articoli, durante la fase di introduzione delle movimentazioni di magazzino, per una situazione sempre aggiornata delle ultime condizioni applicate dal fornitore per l'acquisto di materiali.

Possibilità di gestire tutte le movimentazioni direttamente in valuta estera e di avere, in qualsiasi lista o scheda, gli importi espressi sia nella divisa interna che in quella originaria.

The screenshot shows a software window titled 'Informazioni Generale Articolo'. It contains a table with columns: 'Dep.', 'Articolo', 'U.M.', 'Espresso', 'Origin.', 'Immagin.', 'Metrica', 'M.C.Fig.', and 'Disponibilità'. Below the table are several summary statistics for different currencies.

Dep.	Articolo	U.M.	Espresso	Origin.	Immagin.	Metrica	M.C.Fig.	Disponibilità
000	A001-CD-R-08-700-16-40-e	Sca	6100	700	3151	8	0	3.779
001	A001-001-CD-R-08-700-16-40-e	Sca	70	0	0	0	0	0
002	A001-002-CD-R-08-700-16-40-e	Sca	0.000	0	0	0	0	0.000

Unità d.M.	Totale Espresso	Totale Origin.	Totale Imagin.	Totale Espresso
Unità d.M.1	6.170	700	3.151	10.021
Unità d.M.2	70	0	0	70
Unità d.M.3	0,000	0	0	0,000

Contabilità Finanziaria

Gestione globale dell'estratto conto Clienti e Fornitori per fornire al gestore aziendale un efficace controllo sulla posizione cronologica dei singoli conti.

Potenti automatismi segnalano le situazioni anomale sui soggetti, attivando bloccaggi sulle nuove forniture.

Programmi automatici per l'emissione delle lettere di sollecito a più livelli, per il recupero dei crediti.

Punti di forza

- Gestione dell'estratto conto direttamente da Prima Nota e da Gestione Documenti.
- Manutenzione dello scadenziario.
- Lettere di sollecito a più livelli.
- Gestione extra contabile dell'estratto conto, semplice e veloce.
- Saldaconto automatico da Prima Nota, con diverse modalità di selezione ed automatismo.
- Gestione pluriennale dell'estratto conto in essere.
- Scadenzari analitici o con vari criteri di raggruppamento (mensile, trimestrale...).
- Possibilità di "simulazioni" per una visione "futura" della situazione dello scadenziario Clienti/Fornitori.

Funzionalità

Il modulo di Contabilità Finanziaria consente di gestire l'estratto conto con la massima flessibilità, unitamente ad una facile manutenzione ed adattabilità alle specifiche esigenze dell'utente.

Con l'introduzione dei movimenti contabili da Contabilità Generale o durante l'emissione di fatture di vendita, vengono generate in automatico le Partite Contabili e lo scadenziario attivo e passivo. Appositi programmi ne consentono la manutenzione e numerose liste danno un'immediata visione sulla solvibilità dei clienti e sulla posizione finanziaria dell'azienda.

Possibilità di gestire partite e scadenze in maniera extra-contabile, direttamente in valuta estera e di avere, in qualsiasi lista o scheda, gli importi espressi sia nella divisa interna che in quella originaria.

Attraverso le causali di estratto conto, completamente parametrizzabili e personalizzabili dall'utente, è possibile offrire la soluzione a qualsiasi problematica.

Gestione dell'anticipo, partite composte da pagamenti misti (Tratte, Ricevute Bancarie, Rimesse Dirette, Bonifici...), legami ed automatismi per un'immediata registrazione delle casistiche più frequenti.

Un insieme completo di programmi per dare al problema dell'estratto conto la giusta soluzione.

TC	Man	Data	Procc	TP	Data	Div	Totale	Residue	Movimento
Fa	1/1	15/01/2004	1	RO	15/01/2004	EUR	140,00	0,00	140,00
Fa	12	15/01/2004	1	RO	15/01/2004	EUR	180,00	180,00	180,00
Fa	15	21/01/2004	1	RO	21/01/2004	EUR	225,00	225,00	225,00
Fa	8	01/02/2004	1	RO	01/02/2004	EUR	0,00	0,00	0,00
Fa	12	30/03/2004	1	RO	30/03/2004	EUR	800,00	800,00	800,00
Fa	8	07/10/2004	1	RO	07/10/2004	EUR	1.200,00	1.200,00	1.200,00
Fa	8	02/11/2004	1	RO	02/11/2004	EUR	1.200,00	1.200,00	1.200,00
Fa	12	21/12/2004	1	RO	21/12/2004	EUR	2.400,00	2.400,00	2.400,00
Fa	12	15/01/2005	1	RO	15/01/2005	EUR	1.440,00	1.440,00	1.440,00

Cespiti Ammortizzabili

Il modulo dei Cespiti Ammortizzabili è integrato con la gestione contabile; permette la completa gestione dei beni ammortizzabili in carico all'azienda. Con l'iniziale caricamento dello storico dei beni è possibile redigere, sia a video che in stampa:

- Piani di ammortamento generici
- Libro dei beni ammortizzabili

Vengono generati automaticamente i movimenti relativi alle scritture di fine anno, travasabili nelle scritture di Contabilità Generale.

In linea con le disposizioni fiscali in materia, calcola in simulazione o in reale il piano di ammortamento dei cespiti.

Il Registro dei Beni Ammortizzabili e le liste di consultazione chiare ed esaustive, consentono di seguire il bene dal suo acquisto fino al suo completo ammortamento.

Punti di forza

- Tabelle parametriche di classificazione dei cespiti.
- Gestione tabellare delle categorie di cespiti.
- Trattamento del cespite direttamente da Prima Nota Contabile.
- Gestione storica dei cespiti.
- Schede analitiche sulla movimentazione dei cespiti.
- Tabulato beni ammortizzabili in simulazione.
- Gestione della vendita totale o parziale del cespite.
- Gestione cespiti composti.
- Registro dei beni ammortizzabili.
- Gestione spese di manutenzione e riparazione.

Funzionalità

Possibilità di gestire le movimentazioni dei beni direttamente in divisa estera ottenendo, su qualsiasi lista, gli importi espressi sia nella divisa interna che in quella originaria.

Una sofisticata gestione che fornisce al gestore aziendale informazioni precise su una componente importante del patrimonio aziendale.

Distinta Base

Il modulo della Distinta Base consente la gestione degli articoli composti con un numero illimitato di componenti; l'incidenza degli stessi sul composto è trattata a quantità, in percentuale, fissa ed a lotti di consumo.

La movimentazione dei componenti può essere effettuata direttamente all'atto della Registrazione dei Documenti, quando previsto: aprendo un'apposita finestra di esplosione, è possibile effettuare le opportune variazioni sui componenti da movimentare.

Appositi programmi di verifica controllano la correttezza delle strutture di Distinta Base.

Punti di forza

- Nessun limite di livello e/o di componenti per livello.
- Incidenza dei componenti unitaria, percentuale, fissa e per lotti di consumo.
- Ridotto numero delle distinte grazie alla gestione degli assiemi.
- Gestione delle varianti di distinta.
- Costificazione dei prodotti in simulazione, variando i componenti.
- Ricostificazione automatica dei composti, a tutti i livelli di semilavorato, variando il costo dei componenti.
- Implosione della distinta base.
- Date di Validità gestite direttamente sulle distinte memorizzate.
- Storico delle distinte caricate.
- Lista fabbisogni componenti, con verifica delle disponibilità.
- Esplosione della distinta base in forma scalare, a livelli e riepilogativa.
- Movimentazione automatica dei componenti determinata liberamente dall'operatore, in funzione del tipo di movimentazione del prodotto finito.

- Interazione con il modulo di gestione degli Ordini per l'esame di evadibilità degli ordini in relazione ai componenti.
- Liste di disponibilità a vari livelli, per la gestione delle scorte.

Gestione flessibile della Distinta Base caricata, con possibilità di variazione, annullamento e duplicazione.

Sono disponibili liste di Esplosione ed Implosione Distinta, che evidenziano la composizione delle distinte e numerose liste per il calcolo del fabbisogno dei componenti.

Nella Gestione del C/Lavorazione viene utilizzata per effettuare i carichi e gli scarichi dei componenti sul deposito dell'azienda e sul deposito del lavorante in caso di ordini di assemblaggio.

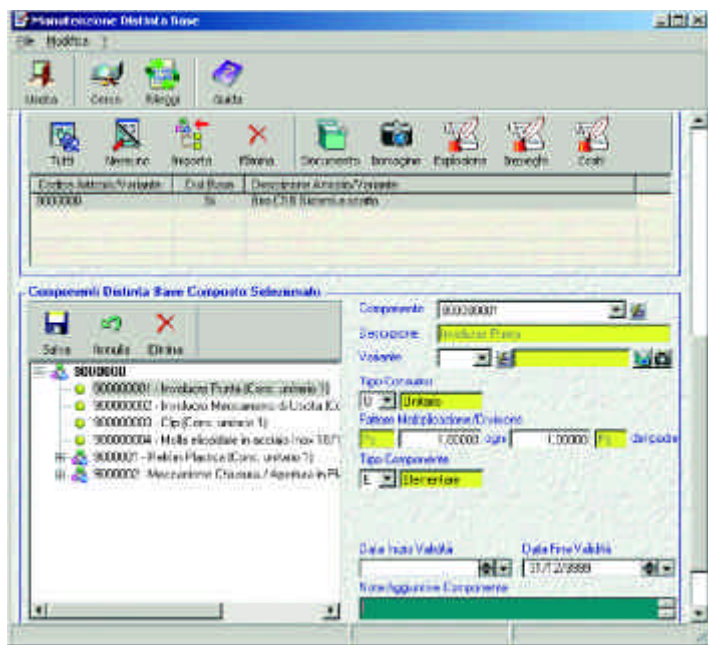

Ordini Clienti e Fornitori

Il modulo Ordini Clienti e Fornitori permette di seguire tutto l'iter commerciale, a partire dalla proposta dell'ordine o dell'ordine assunto, fino alla completa evasione dello stesso. In ogni momento è possibile ottenere, tramite liste e tabulati, la situazione dell'impegnato da Clienti e dell'Ordinato a Fornitori.

I dati relativi agli ordini confermati saranno successivamente ripresi ed elaborati dalla Gestione delle Vendite o dall'Input Bolle fornitori.

Punti di forza

- Gestione dinamica dell'impegnato.
- Esame di evadibilità per disponibilità prodotti.
- Verifiche di solvibilità del Cliente e/o verso il Fornitore.
- Liste dei fabbisogni per prodotti finiti, organizzate per vari criteri di selezione (articolo, data di consegna, Cliente, Fornitore,...).
- Analisi del fabbisogno componenti in caso di movimentazione di articoli composti.
- Liste sui flussi finanziari presunti a fronte degli ordini in entrata ed in uscita.
- Gestione Ordini Fornitori da fabbisogno.
- Passaggio dalla proposta d'ordine all'ordine confermato.
- Evasione globale o parziale dell'ordine, con gestione delle evasioni parziali in acconto e/o a saldo.
- Esame di evadibilità degli ordini in base alle scorte di magazzino.

Funzionalità

Possibilità di gestire gli ordini Clienti e Fornitori direttamente in valuta estera e di avere, in qualsiasi lista o scheda, gli importi espressi sia nella divisa interna che in quella originaria.

Possibilità di generare ordini Fornitori in automatico in base al fabbisogno dell'articolo.

Conto Lavorazione

La procedura del Conto Lavoro consente di gestire il rapporto di collaborazione con Aziende Terze che intervengono nel ciclo produttivo, o con clienti che ordinano delle lavorazioni su materiali di loro proprietà.

L'intero processo produttivo è monitorato con precisione, in special modo i consumi di materia prima, di cui vengono verificate le giacenze nei magazzini interni ed esterni. Vengono gestiti tutti i documenti ed i relativi legami per il passaggio delle merci tra i vari depositi.

Punti di forza

- Gestione materiali in c/lavoro a quantità e valore, presso i depositi di lavorazione.
- Gestione catena di documenti fissi con Ordini, Bolle di Consegna e Bolle di Reso da Lavorazione.
- Scadenziario consegne e piani di lavorazione.
- Cambio codice articolo dopo la lavorazione (trasformazione).
- Gestione di più codici di semilavorato su un solo articolo.
- Gestione delle distinte basi con consegna componenti e reso prodotto finito e scarico componenti contemporaneo.
- Controllo scarti di lavorazione.
- Estratto conto lavoranti.

Funzionalità

Esiste una catena di documenti che consente di gestire Ordini di Lavorazione, Documenti di Consegna e Documenti di Reso da Lavorazione sia nei confronti di lavoranti esterni che di Clienti di C/Lavorazione.

E' gestito anche un documento generico di lavorazione per effettuare movimentazioni eventualmente non previste dai documenti sopra citati.

In caso di produzione di articoli composti viene effettuata la gestione delle distinte base scaricando i componenti e caricando i prodotti finiti (o viceversa). Tale gestione è facilitata dalle finestre di esplosione distinta base che possono essere aperte sui documenti di C/Lavorazione.

In sede di reso da lavorazione viene calcolato il valore degli articoli dopo la fase di lavorazione sommando al valore dell'articolo di partenza il costo della stessa.

Nel caso degli assemblaggi il valore viene calcolato sommando al costo della lavorazione il costo di ogni componente utilizzato.

E' possibile cambiare i codici degli articoli dopo le lavorazioni come pure è possibile gestire più codici di semilavorato (uno per ogni lavorazione).

Tramite le liste di interrogazione degli archivi è sempre possibile conoscere in tempo reale le disponibilità (anche valorizzate) dei singoli depositi, interni od esterni, di lavorazione.

Le liste possono consentire l'interrogazione per deposito o per articolo. Vengono gestiti i movimenti di lavorazione che consentono di visualizzare o stampare le schede articoli di lavorazione ed il registro di c/lavorazione.

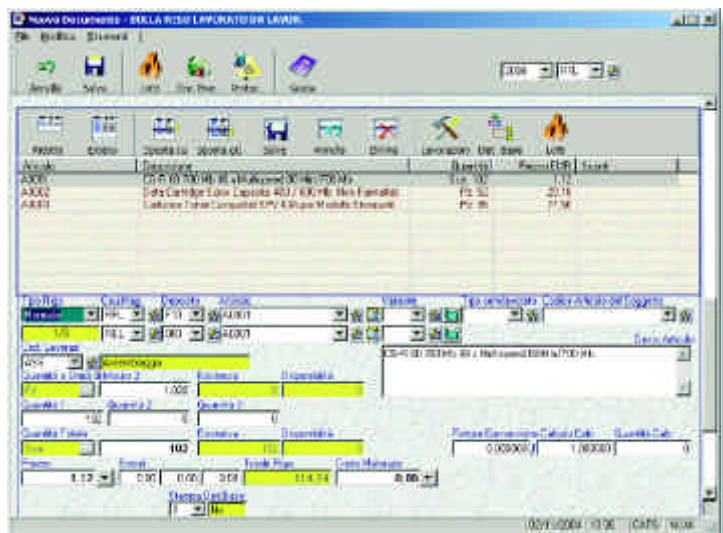

Configurazioni

Il prodotto COMPANY può essere installato nelle configurazioni:

Windows

Configurazione	Personal Computer	Memoria minima	Video	Sistema operativo
Monoutente	Intel Pentium IV o successivo o compatibile	256 Mb	17" ris. 800x600	Windows 2000 o successivo
Rete locale Server	Intel Pentium IV o successivo o compatibile	512 Mb	17" ris. 800x600	Windows 2000 o successivo
Rete Locale Client	Intel Pentium IV o successivo o compatibile	256 Mb	17" ris. 800x600	Windows 2000 o successivo
Terminal Server Server	Intel Pentium IV o successivo o compatibile	512 Mb	17" ris. 800x600	Windows 2003 con Terminal Services
Terminal Server Client	Intel Pentium III o successivo o compatibile	64 Mb	17" ris. 800x600	Windows 2000 o successivo

Database

Il prodotto COMPANY utilizza i seguenti motori di database:

DataBase	Versione Minima
Microsoft SQL Server	2000
Microsoft MSDE	2000

CSB|sistemi

società del gruppo
 **sistemi**
Professione Informatica

Sede Amministrativa e Commerciale - Via Antonelli, 10 - 10093 Collegno (TO) - Tel. 011.40.19.600

Sede Operativa - Via Caleppe, 6 - 25125 Brescia - tel. 030.24.52.910 info@csbsistemi.com

www.csbsistemi.com